

Red Eléctrica

| | | | |
|--|-------------------------------|--|-----------------------------------|
| | Endesa - Arquetas | | Endesa - Trazas Canalización |
| | Endesa - Subestación | | Endesa - Trazas Aéreo |
| | Endesa - Conductor | | Endesa - Trazas Subterráneo |
| | Endesa - Centros Distribución | | Telefónica |
| | Endesa - Tramo BT Aéreo | | Telefónica - Postes |
| | Endesa - Tramo BT Subterráneo | | Telefónica - Canalización |
| | Endesa - Tramo BT Trenzado | | Telefónica - Cámara |
| | Endesa - Tramo MT Aéreo | | Telefónica - Proyecto o Propuesta |
| | Endesa - Tramo MT Subterráneo | | Telefónica - Otros |

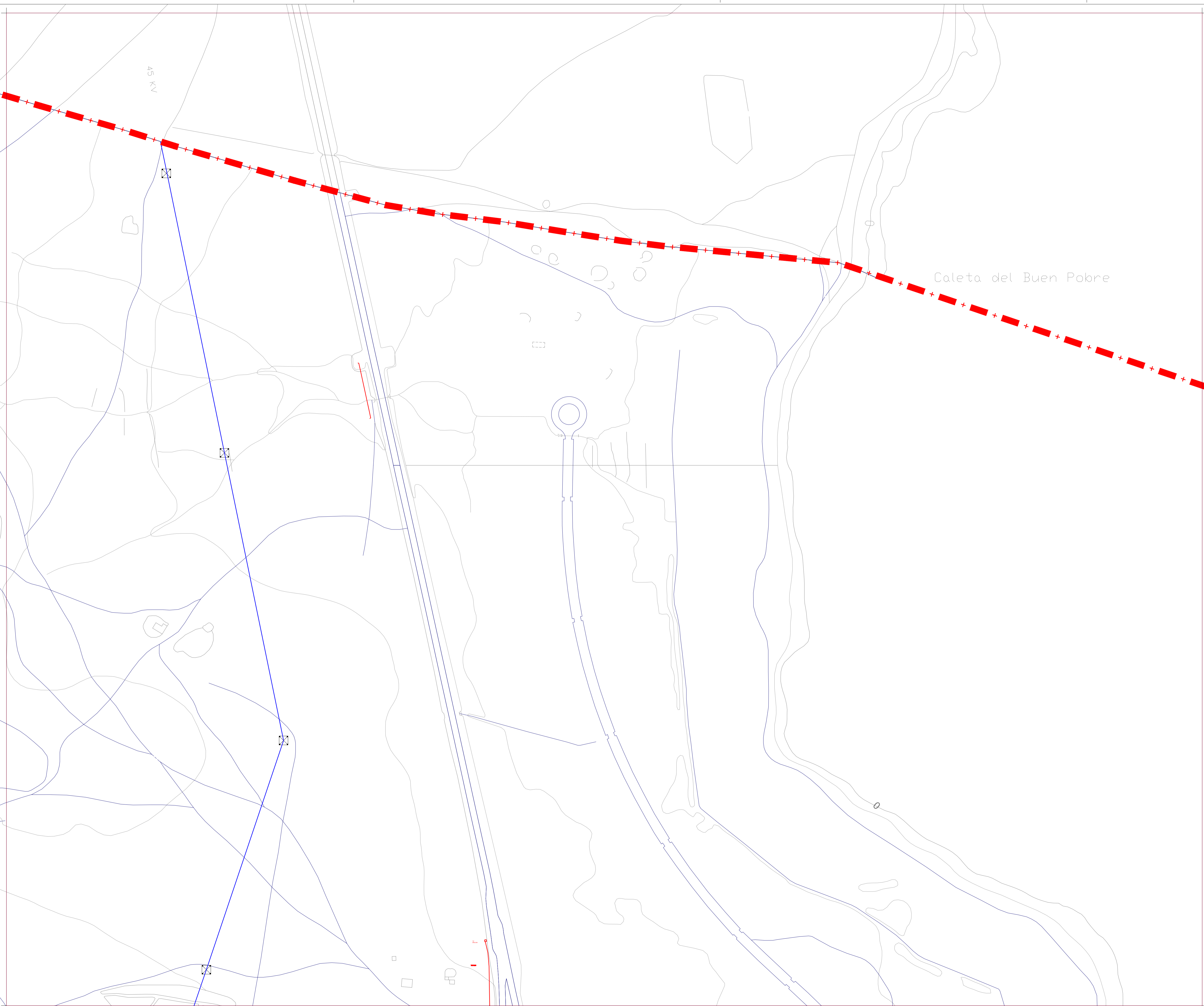

Este documento forma parte del expediente del Plan General de Ordenación de Puerto del Rosario, en relación a la aprobación definitiva según acuerdo de la COTMAC celebrada el 20/05/2015, aprobado por el Cabildo de Lanzarote de fecha 23 de mayo de 2016.

Fdo:
El secretario Acctal.
Juan Manuel Gutiérrez Padrón

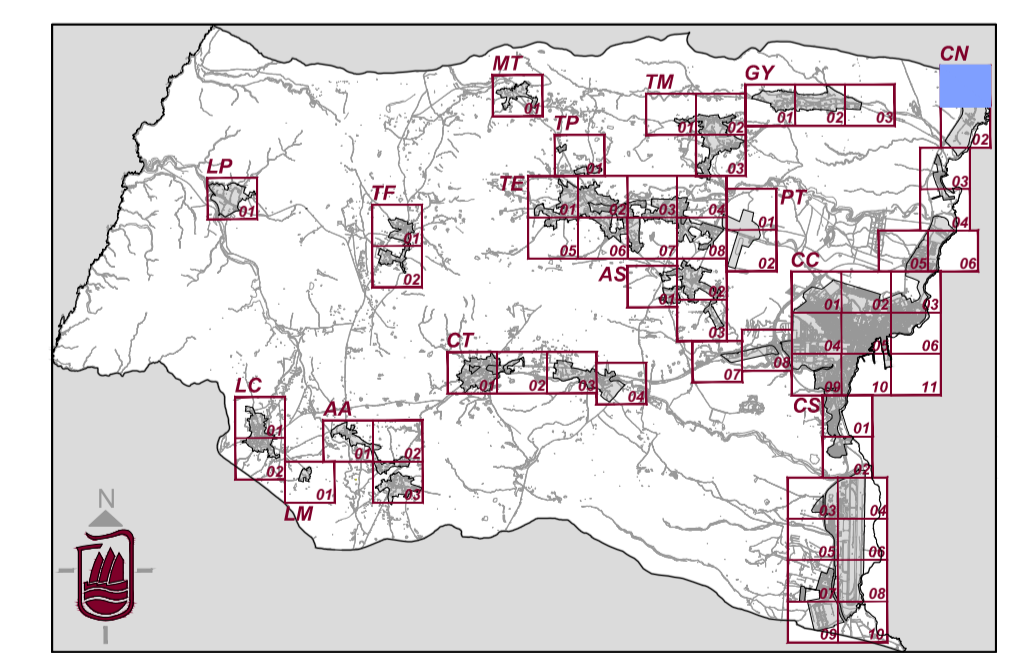
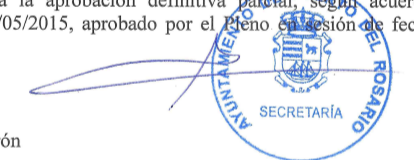

Plan General de Ordenación de Puerto del Rosario

Escala 1:2000

Plan General de Ordenación
Aprobación Provisional
Revisión para la adaptación al DL 1/2000, de 8 de Mayo
y Ley 19/2003, de 14 de Abril

| | | | |
|-------------|--|-------|---------------------------|
| Redacción | Ayuntamiento de Puerto del Rosario | Fecha | 2014 |
| Información | Red Eléctrica Rosa del Lago | Hoja | RE CN.01 |